+34 634 74 91 60

info@spainhome.net

Villa en Elviria

Referencia: R2005664



Dormitorios: 4

Baños: 3

M²: 460

Precio: 1.255.000 €

Estado: Venta

Tipo de propiedad: Villa

Plazas: por petición

Día de la impresión : 23rd Noviembre 2026











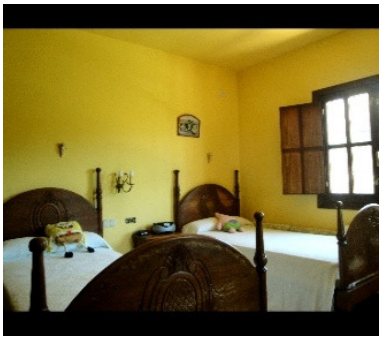

Descripción:Villa, Tranquilo, Cocina Amueblada, Aparcam: Amplio Garaje, Piscina: Privada, Jardines: Bello Jardín, Orientación: Sur Vistas: Campo, Mar. Características Balcón, Sótano, Bien situado para golf, Bien situado a colegios, Villa separada, Cocina Amueblada, Árboles Frutales, Zona con salón comedor, Zona tranquila, Estilo Rústico, Trastero, Terraza.

Destacado:

Piscina, Vistas al mar, None, Plazas