+34 634 74 91 60

info@spainhome.net

Comercial en Nueva Andalucía

Referencia: R2036886



Dormitorios: 4

Baños: por petición

M²: 295

Precio: 1.200.000 €

Estado: Venta

Tipo de propiedad: Comercial

Plazas: por petición

Día de la impresión : 25th Noviembre 2026



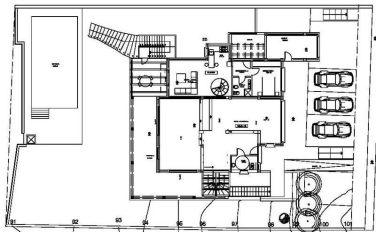

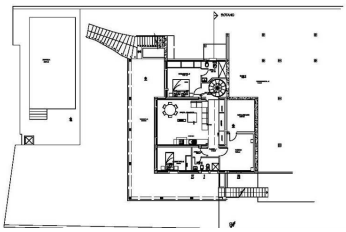





Descripción:Local comercial de 180 m² con una gran terraza en la azotea y un apartamento de 3 dormitorios muy bien reformado en el mismo edificio con 120 m2 de superficie habitable. Ambos se alquilan por separado en el momento a buenos inquilinos. El apartamento tiene un jardín privado y una piscina de buen tamaño. Muy céntrica ubicación al lado del Centro Plaza y a poca distancia andando de Puerto Banús. Atractivo alquiler de 60.000 euros al año en total. Fantástica oportunidad de inversión.

Destacado: