+34 634 74 91 60

info@spainhome.net

Villa en Elviria

Referencia: R2122256



Dormitorios: 4

Baños: 4

M²: 520

Precio: 1.350.000 €

Estado: Venta

Tipo de propiedad: Villa

Plazas: por petición

Día de la impresión : 23rd Noviembre 2026



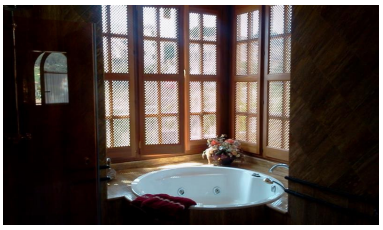

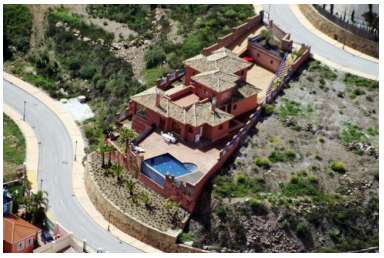







Descripción:Villa - Chalet, Elviria, Costa del Sol. 4 Dormitorios, 4 Baños, Construidos 520 m², Terraza 200 m², Jardin/Terreno 1200 m². Posición : Primera línea de Golf, Cerca de Golf, Cerca de Puerto, Cerca de Tiendas, Cerca del Mar, Cerca de Cuidad, Cerca de Colegios, Cerca de los Bosques. Orientación : Sureste. Estado : Excelente. Piscina : Privada. Climatización : Aire Acondicionado, A/A Caliente, A/A Frio, Chimenea. Vistas : Mar, Golf, Panorámicas. Caracteristicas : Armarios Empotrados, Terraza Privada, Solario, TV Satélite , Trastero, Lavadero, Baño En-Suite, Suelos de Mármol, Jacuzzi, Acristalamiento Dobles. Muebles : Parcialmente. Cocina : Equipada. Jardin : Privado. Seguridad : Portero Automático, Alarma. Aparcamiento : Más de uno. Servicios Públicos : Electricidad, Agua Potable. Categoría : Reventa.

Destacado:

None, Piscina, Aire acondicionado, Calefacción, Vistas al mar, None, Jardín privado, Sistema de alarma, Plazas, Reventa