+34 634 74 91 60

info@spainhome.net

Villa en Nueva Andalucía

Referencia: R2234480



Dormitorios: 10

Baños: 10

M²: 1.092

Precio: 4.000.000 €

Estado: Venta

Tipo de propiedad: Villa

Plazas: por petición

Día de la impresión : 26th Noviembre 2026

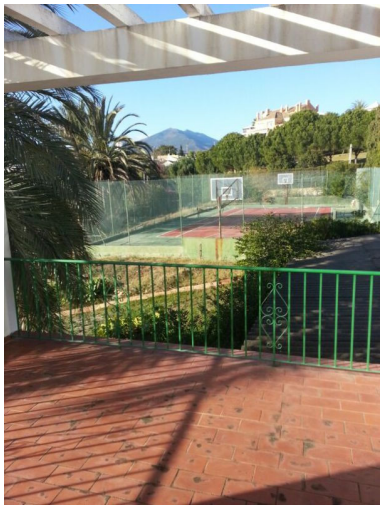



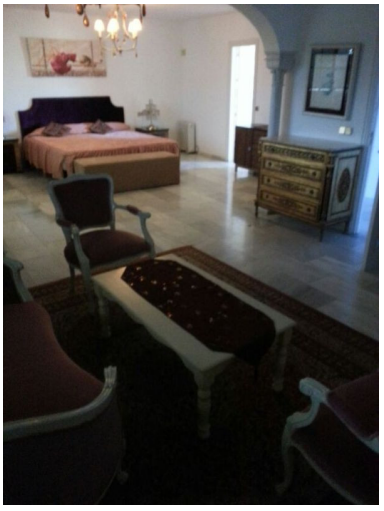

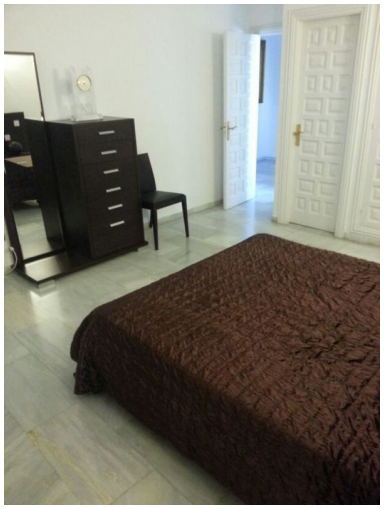





Descripción:Interesante villa en una parcela de 4.450 mtrs. en una magnifica localización en Nueva Andalucía, a 5 min. en coche de la playa en Puerto Banus, de las mejores tiendas y restaurantes de la zona. En esta parcela están ubicadas 2 casas con 7 dormitorios y 6 baños mas aseo para invitado cada una La casa No.1 con 521 mtrs. y la casa No.2 con 305 mtrs. Estas casas comparten la piscina y una zona deportiva con pista de tenis de 438 mtrs. Características: Aire Acondicionado, garaje en sótano y parking exterior. Villa en Venta Nueva Andalucía - Marbella - Costa de Sol

---

Destacado:

None, Piscina, Aire acondicionado, Vistas al mar, Vistas a la montaña, Jardín privado, None, Plazas, Reventa