

Casa en Guadalmina Alta

Referencia: R2527415



Dormitorios: 5

Baños: 3

M²: 240

Precio: 650.000 €

Estado: Venta

Tipo de propiedad: Casa

Plazas: por petición

Día de la impresión : 5th
Julio 2026

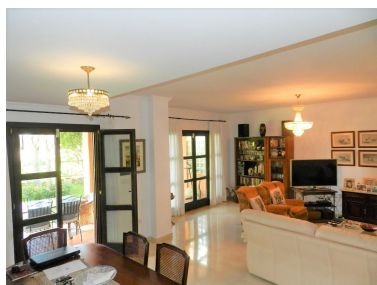



Descripción: Gran Villa Pareada con amplio jardín. Es la única Frontal al Campo de Golf en venta en la urbanización y la que tiene mejor precio en relación a su tamaño! Está situada en una Comunidad Cerrada de Guadalmina con una sola entrada con conserjería y seguridad 24 horas, parque infantil, instalaciones deportivas y piscina con efecto playa y cloración salina. Ideal para familias ya que el 95% de los vecinos vivimos todo el año y hay multitud de niños. Está cerca del Club de Golf de Guadalmina, a corta distancia de San Pedro de Alcántara y del centro comercial La Distribución es la siguiente: Planta Baja: Enorme Salón con Chimenea que da acceso al Jardín Privado con Vistas Impecables Al Golf- Cocina totalmente equipada con Terraza propia- Dormitorio 4º y Baño completo con ducha de obra - Porche Delantero y Zona de Aparcamiento Privado para varios coches Planta Primera: - Dormitorio 1º de Gran Tamaño con enorme Baño y Zona Vestidor con Luz Natural - Dormitorios 2º y 3º, ambos de tamaño mayor de lo habitual y que comparten otro baño Solarium: 5º Dormitorio y espacio ampliable de almacenamiento

Destacado:

Piscina, Aire acondicionado, Vistas a la montaña, Jardín privado, None, Sistema de alarma, Seguridad 24H, Plazas, Inversión, Reventa