Casa en Estepona

Referencia: R2658839



Dormitorios: 3 Baños: por petición M²: 133 Precio: 320.000 €

Estado: Venta Tipo de propiedad: Casa Plazas: por petición

Día de la impresión : 25th Noviembre 2026



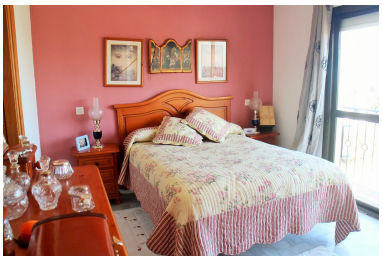


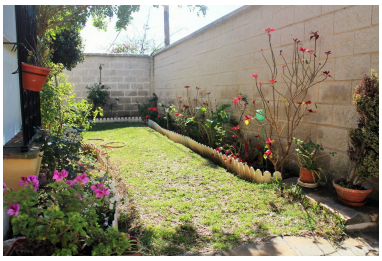

Descripción:Estupendo casa adosada a las afueras de Estepona situada en una bonita y cuidada urbanización. La playa, supermercados, farmacias, restaurantes y bares a tan solo 5 minutos andando .El puerto de Estepona se encuentra a solo 2km, La vivienda esta distribuida en 3 plantas. A la entrada de la vivienda hay un porche, salón-comedor con acceso a una terraza cerrada y cubierta. Cocina amueblada y un aseo. En la primera planta hay tres dormitorios uno con baño en suite, dos de ellos con vistas al mar y el tercer dormitorio con vistas a la urbanización y montana y otro cuarto de baño completo. El sótano tiene un salón y una gran cocina completamente amueblada y zona de comedor con salida al jardín y porche. Tiene orientación Sur garantizando sol todo el día. Se vende amueblado y en buenas condiciones.

Destacado:

None, Vistas al mar, Vistas a la montaña, Jardín privado, None, Plazas, Reventa