+34 634 74 91 60

info@spainhome.net

Comercial en La Cala de Mijas

Referencia: R2757695



Dormitorios: 1

Baños: 2

M²: 54

Precio: 239.000 €

Estado: Venta

Tipo de propiedad: Comercial

Plazas: por petición

Día de la impresión : 25th Noviembre 2026









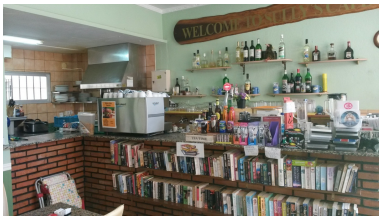



Descripción:Este restaurante - bar está totalmente equipada con un alto nivel y listo para abrir su negocio inmediatamente. El negocio está situado en una zona comercial muy concurrida, con una población en la mejora de la Cala de Mijas. A poca distancia de la playa, escuelas, iglesia, tiendas y todo tipo de servicios. Restaurante, La Cala de Mijas, Costa del Sol. 1 Dormitorio, 2 Baños, Construidos 54 m², Terraza 10 m². Posición : Ciudad, Lado de la Playa, Cerca de Tiendas, Cerca del Mar, Cerca de Cuidad, Cerca de Colegios. Orientación : Sur. Estado : Buen. Vistas : Urbanas, Calle. Caracteristicas : Cerca de Transporte, Bar, Servicio de Autobuses, Cerca de una Iglesia. Muebles : Amueblada. Cocina : Equipada. Servicios Públicos : Electricidad, Agua Potable. Categoría : Inversion, Reventa.

Destacado:

None, Inversión, Reventa