+34 634 74 91 60

info@spainhome.net

# Villa en Las Brisas

Referencia: R2978542

Precio: 0 €
Alquiler: 0 € / Mes
A corto plazo:
desde 4.000 hasta 7.500 € / Semana
Día de la impresión : 27th Julio 2025

Dormitorios: 6

Baños: 5

M²: 250

Estado: Alquiler, Vacacional

Tipo de propiedad: Villa

Plazas: por petición

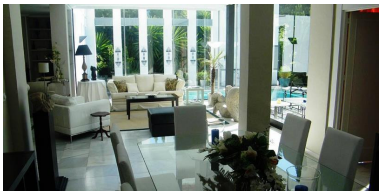

Descripción:Las Brisas Golf Villa - Nueva Andalucia Villa Las Brisas es una casa contemporánea en el corazón de Nueva Andalucía, también famosa como la Valle del Golf. La propiedad está cerca de los campos de golf de Las Brisas, Los Naranjos, Aloha, Magna Marbella. Y justo en frente de la entrada del Hotel Las Brisas de 5 * a pocos minutos en coche de las hermosas playas de Nueva Andalucía y de la brillante vida de Puerto Banús. La ubicación es muy central pero reservado, y la villa está a sólo 1,5 km de la famosa Plaza Centro con restaurantes y bares, ya 500 metros de los supermercados y tiendas de Nueva Andalucía. Esta propiedad construida en 2 plantas, tiene 6 dormitorios y 5 baños, en la planta baja, un gran salón abierto a la gran piscina privada. Dentro también de la cocina moderna con una mesa de desayuno de una habitación individual, el comedor para 10 y una elegante zona de relax con la chimenea. Fuera de un patio cubierto, una gran terraza con cubierta de madera, la piscina privada climatizada y una barbacoa, un exuberante jardín y un amplio aparcamiento para 3 coches. El tamaño de la parcela es más de 1300 mq y la propiedad tiene más de 250 mq construido. Perfecto para una familia, un grupo de amigos o jugadores de golf, debido a la ubicación estratégica, la Villa puede recibir hasta 13 invitados y está disponible para alquilar de todo el año. Con un diseño moderno y elegante, esta villa, muy luminosa y pintoresca, es el refugio ideal para aquellos que buscan independencia y privacidad en un entorno maravilloso, cerca de todo. La cocina está totalmente equipada con electrodomésticos nuevos, una zona de comedor con una gran mesa de comedor para 8 personas al lado de la piscina, donde se puede cenar en las luces sugestivas. Las características técnicas incluyen WiFi en cada habitación, TV vía satélite y DVD Home Cinema. Los interiores son de estilo contemporáneo con piezas de arte y decoraciones elegantes, muy cómodas, y las habitaciones son independientes con 3 baños. GESTIÓN INTERNA Servicio de limpieza una vez por semana, cambio de toallas de baño y piscina una vez por semana. OTROS SERVICIOS (bajo petición) Catering y servicios para comidas. Asistencia gratuita de conserjería antes de su llegada y durante toda su estancia en la propiedad Acompañamiento de cortesía y asistencia con equipaje desde / hacia la propiedad, tanto a la llegada como a la salida. Asistencia gratuita para los procedimientos de check-in / out en la propiedad 24 horas de seguridad en la puerta de entrada. Ocupaciones Los huéspedes pueden disfrutar del bonito y exuberante jardín, donde tienen una bebida fresca y escapar del calor del sol. 3 campo de golf están a pocos minutos, y Aloha Gof Curso está muy cerca Comida En la zona de Nueva Andalucia, está a sólo 5 minutos a pie de muchos restaurantes y bares, tiendas y everithig. El centro y tiene una buena selección de restaurantes y bares para elegir o, a 5 minutos en coche, tiene Puerto Banús con sus brillantes atracciones nocturnas. Marbella centro está a sólo 5 km de distancia. Compras Dos supermercados están a 3 min. En coche, mismo para los bancos, farmacia, gasolinera, la playa está a 1 min. Paseo de la casa. La Villa es fácilmente accesible desde el aeropuerto de Málaga con la Autopista del Mediterraneo rápida, una autopista de peaje, o por la carretera nacional A-7 (unos 45 minutos en coche) ya 40 minutos del aeropuerto de Gibraltar. Hay un montón de empresas de alquiler de coches en los aeropuertos de Málaga y Gibraltar.

---

Destacado:

Piscina, Aire acondicionado, Calefacción, Jardín privado, None, Sistema de alarma, Plazas