

Apartamento en San Pedro de Alcántara

Referencia: R2984468



Dormitorios: 3

Baños: 2

M²: 136

Precio: 0 €

Alquiler: 2.000 € / Mes

A corto plazo:
desde 800 hasta 2.000 € /
Semana

Estado: Alquiler, Vacacional

Tipo de propiedad:
Apartamento

Plazas: por petición

Día de la impresión : 5th
Julio 2026

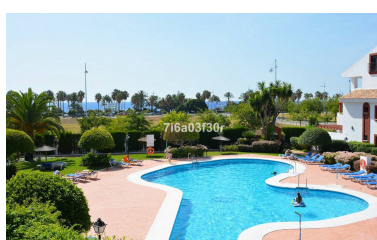

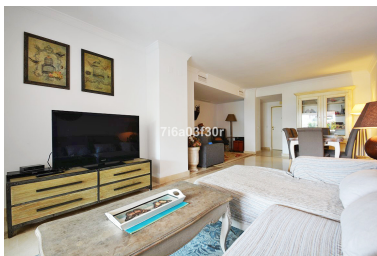

Descripción: Apartamento Planta Media, San Pedro de Alcántara, Costa del Sol. 3 Dormitorios, 2.5 Baños, Construidos 109 m², Terraza 25 m². Magníficos 3 dormitorios situados en uno de los desarrollos más solicitados de Nueva Alcantara, trastero, plaza de aparcamiento subterráneo. ****Alquilado hasta finales de Mayo 2022***** Junio, Julio y Agosto, precios por semana**** se alquila de Septiembre 2022 hasta finales Junio 2023***** Posición : Primera línea de Playa, Lado de la Playa, Cerca de Golf, Cerca de Tiendas, Cerca del Mar, Cerca de Ciudad, Cerca de Colegios, Cerca de Marina. Orientación : Oeste. Estado : Excelente. Piscina : Comunitaria, Piscina de Niños. Climatización : Aire Acondicionado, A/A Preinstalado, A/A Caliente, A/A Frio. Vistas : Panorámicas, Jardín, Calle. Características : Terraza Cubierta, Ascensor, Armarios Empotrados, Cerca de Transporte, Terraza Privada, TV Satélite , Trastero, Baño En-Suite, Suelos de Mármol, Acristalamiento Dobles. Muebles : Amueblada. Cocina : Equipada. Jardin : Comunitario. Seguridad : Recinto Cerrado, Portero Automático, Seguridad 24 Horas. Aparcamiento : Subterráneo, Más de uno. Servicios Públicos : Electricidad, Agua Potable. Categoría : Casas de vacaciones. Apartamento Planta Media, San Pedro de Alcántara, Costa del Sol. 3 Dormitorios, 2.5 Baños, Construidos 136 m², Terraza 24 m². Posición : Lado de la Playa, Cerca de Golf, Cerca de Tiendas, Cerca del Mar, Cerca de Ciudad, Cerca de Colegios, Cerca de Marina, Urbanización. Orientación : Este, Suroeste. Estado : Buen. Piscina : Comunitaria, Piscina de Niños. Climatización : Aire Acondicionado, A/A Preinstalado, A/A Caliente, A/A Frio. Vistas : Jardín, Piscina. Características : Terraza Cubierta, Ascensor, Armarios Empotrados, Cerca de Transporte, Terraza Privada, TV Satélite , Trastero, Baño En-Suite, Suelos de Mármol, Acristalamiento Dobles. Muebles : Amueblada. Cocina : Equipada. Jardin : Comunitario. Seguridad : Recinto Cerrado, Portero Automático, Seguridad 24 Horas. Aparcamiento : Subterráneo. Servicios Públicos : Electricidad, Agua Potable. Categoría : Casas de vacaciones.

Destacado:

None, Piscina, Aire acondicionado, Calefacción, Jardín privado, Ascensor, None, Seguridad 24H, Plazas, Casa de vacaciones