+34 634 74 91 60

info@spainhome.net

Villa en Guadalmina Baja

Referencia: R3021947



Dormitorios: 6

Baños: 6

M²: 1.508

Precio: 5.950.000 €

Estado: Venta

Tipo de propiedad: Villa

Plazas: por petición

Día de la impresión : 25th Noviembre 2026







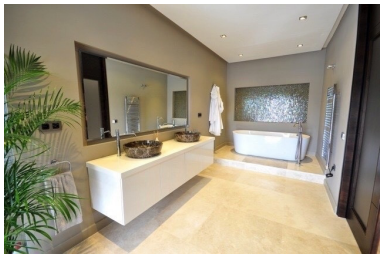





Descripción:Villa - Chalet, Guadalmina Baja, Costa del Sol. 6 Dormitorios, 6 Baños, Construidos 1493 m², Terraza 200 m², Jardin/Terreno 2645 m². Posición : Lado de la Playa, Cerca de Golf, Cerca de Puerto, Cerca de Tiendas, Cerca de Cuidad, Cerca de Colegios, Urbanización. Orientación : Oeste. Estado : Excelente. Piscina : Privada. Climatización : Aire Acondicionado, Chimenea, Suelo Radiante. Vistas : Golf, Jardín. Caracteristicas : Ascensor, Gimnasio, Sauna, Sala de Juegos, Aprtmnt. Huéspedes, Trastero, Bar, Domotica, Alojamiento del personal, Sótano. Jardin : Privado, Paisajista. Aparcamiento : Garaje, Más de uno. Categoría : Urge venta, Lujo, Reducido, Contemporáneo.

Destacado:

Piscina, Aire acondicionado, Jardín privado, Ascensor, Plazas, Lujo