+34 634 74 91 60

info@spainhome.net

Villa en Riviera del Sol

Referencia: R3099481

Precio: 0 €
Alquiler: 0 € / Mes
A corto plazo:
desde 2.500 hasta 3.000 € / Semana
Día de la impresión : 27th Julio 2025

Dormitorios: 5

Baños: 4

M²: 350

Estado: Alquiler, Vacacional

Tipo de propiedad: Villa

Plazas: por petición

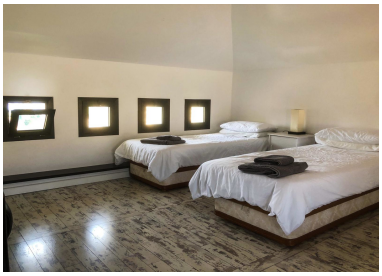

Descripción:Villa - Chalet, Riviera del Sol, Costa del Sol. 5 Dormitorios, 4 Baños, Construidos 350 m², Terraza 100 m², Jardin/Terreno 863 m². Posición : Cerca de Golf, Cerca de Tiendas, Cerca del Mar, Cerca de Colegios. Orientación : Suroeste. Estado : Excelente. Piscina : Privada. Climatización : A/A Caliente, A/A Frio, Suelo Radiante, Bañon con S/R. Vistas : Mar, Jardín. Caracteristicas : Terraza Cubierta, Armarios Empotrados, Terraza Privada, TV Satélite , ADSL / WIFI, Trastero, Lavadero, Baño En-Suite, Suelos de Mármol, Jacuzzi, Acristalamiento Dobles. Muebles : Parcialmente, Opcionales. Cocina : Equipada. Jardin : Mantenimiento fácil. Seguridad : Persianas Eléctricas, Portero Automático, Alarma, Caja fuerte. Aparcamiento : Privado. Servicios Públicos : Electricidad, Agua Potable, Teléfono. Categoría : Reventa.

Destacado:

None, Piscina, Calefacción, Vistas al mar, Jardín privado, None, Sistema de alarma, Plazas, Lujo