

+34 634 74 91 60



info@spainhome.net

Comercial en Elvira

Referencia: R3287461



Dormitorios: por petición

Baños: por petición

M²: 1.127

Precio: 315.000 €

Estado: Venta

Tipo de propiedad:
Comercial

Plazas: por petición

Día de la impresión : 17th
Junio 2026



PROYECTO DE CASA UNIFAMILIAR ELVIRIA – OPCION B – 455 m2

Planta SOTANO – 131,41 m2 construidos

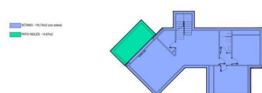

Planta Baja 202,29 m2 construidos

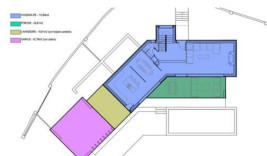

Planta Primera 120,84 m2 construidos

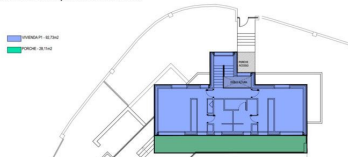

Descripción: Muy bonita parcela residencial con plano aprobado para construir una villa de 455m2. Vistas abiertas dirección mar y orientación sur.

Destacado:

None