+34 634 74 91 60

info@spainhome.net

# Villa en Elviria

Referencia: R3583963



Dormitorios: 4

Baños: 4

M²: 450

Precio: 3.900.000 €

Estado: Venta

Tipo de propiedad: Villa

Plazas: por petición

Día de la impresión : 27th Noviembre 2026



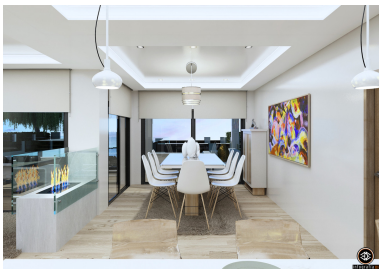









Descripción:Villa - Chalet, Elviria, Costa del Sol. 4 Dormitorios, 4 Baños, Construidos 450 m², Jardin/Terreno 900 m². Estado : Nueva Construcción. Piscina : Privada. Climatización : Aire Acondicionado. Caracteristicas : Terraza Privada, Baño En-Suite. Cocina : Equipada. Jardin : Privado.

---

Destacado:

Piscina, Aire acondicionado, None, Jardín privado