+34 634 74 91 60

info@spainhome.net

Apartamento en Los Flamingos

Referencia: R3610268

Dormitorios: 3

Baños: 3

M²: 175

Precio: 790.000 €

Estado: Venta

Tipo de propiedad: Apartamento

Plazas: por petición

Día de la impresión : 26th Julio 2025

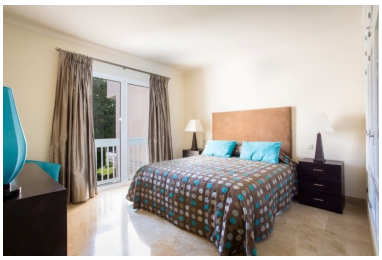

Descripción:Apartamento Planta Media, Los Flamingos, Costa del Sol. 3 Dormitorios, 3 Baños, Construidos 175 m², Terraza 26 m². Posición : Primera línea de Golf. Orientación : Oeste. Estado : Excelente. Piscina : Comunitaria. Caracteristicas : Ascensor, Armarios Empotrados, Jacuzzi, Doble acristalamiento. Muebles : Opcionales. Cocina : Equipada. Jardin : Comunitario. Seguridad : Recinto Cerrado. Aparcamiento : Subterráneo. Categoría : Golf, Lujo.

Destacado:

Piscina, Ascensor, Jardín privado, Plazas, Lujo