

Ático en Puerto Banús

Referencia: R3706289



Dormitorios: 4

Baños: 6

M²: 360

Precio: 3.200.000 €

Estado: Venta

Tipo de propiedad: Ático

Plazas: por petición

Día de la impresión : 20th
Septiembre 2024

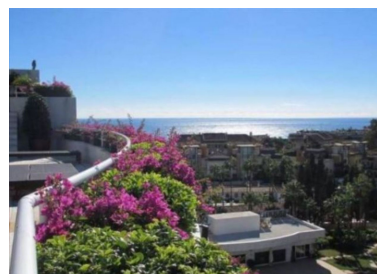
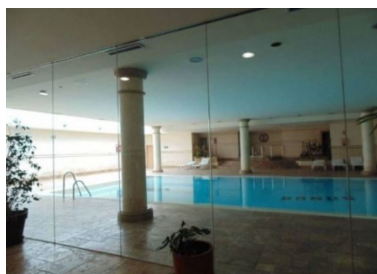
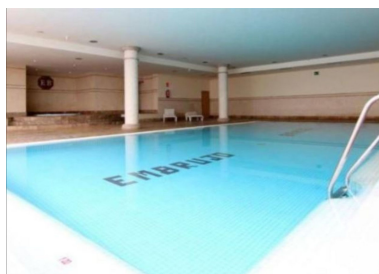

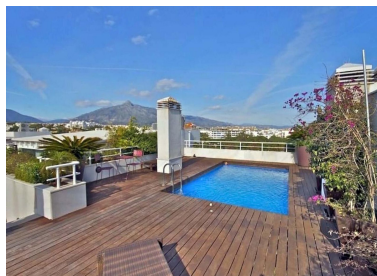
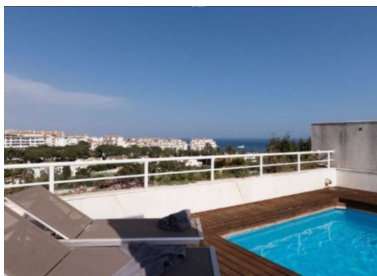

Descripción:Ático, Puerto Banús, Costa del Sol. 4 Dormitorios, 6 Baños, Construidos 360 m², Terraza 350 m².
Posición : Lado de la Playa, Cerca de Golf, Cerca de Tiendas, Cerca del Mar, Cerca de Ciudad, Cerca de Colegios, Cerca de Marina, Urbanización. Orientación : Norte, Este, Sur, Oeste. Estado : Excelente. Piscina : Comunitaria, Privada, Cubierta, Con Calefacción, Piscina de Niños. Climatización : Aire Acondicionado, A/A Preinstalado, A/A Caliente, A/A Frio, Suelo Radiante, Baño. Vistas : Montaña, Campo, Panorámicas, Jardín, Piscina. Características : Terraza Cubierta, Ascensor, Armarios Empotrados, Cerca de Transporte, Terraza Privada, Solario, TV Satélite , ADSL / WIFI, Gimnasio, Trastero, Lavadero, Baño En-Suite, Acceso para minusválidos, Suelos de Mármol, Barbacoa, Doble acristalamiento, Restaurant, Cerca de una Iglesia, Fibra óptica. Muebles : Amueblada. Cocina : Equipada. Jardín : Comunitario. Seguridad : Recinto Cerrado, Persianas Eléctricas, Portero Automático, Alarma, Seguridad 24 Horas. Aparcamiento : Subterráneo, Garaje, Más de uno, Privado. Servicios Públicos : Electricidad, Agua Potable, Teléfono. Categoría : Ganga, Frente a la playa, Golf, Casas de vacaciones, Lujo, Reducido.

Destacado:

None, Piscina, Aire acondicionado, Calefacción, Vistas a la montaña, Jardín privado, Ascensor, None, Sistema de alarma, Seguridad 24H, Plazas, Frente a la playa, Casa de vacaciones, Lujo