

Comercial en Estepona

Referencia: R3941266



Dormitorios: por petición

Baños: por petición

M²: 24.135

Precio: 1.500.000 €

Estado: Venta

Tipo de propiedad:

Plazas: por petición

Día de la impresión : 8th

Comercial

Diciembre 2025

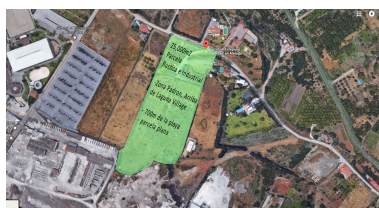
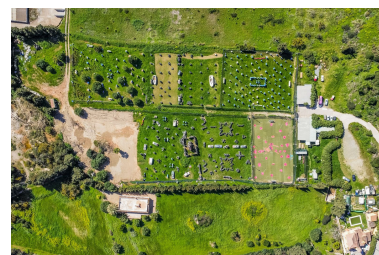

Descripción: Magnífica parcela de terreno de 24.135 m², con agua y electricidad y calificación de rústica en Estepona, cerca del pueblo de Laguna. En este terreno se puede construir: - Un negocio de caballos: con cuadras, picaderos, etc. - Negocio agrícola o ganadero. - Negocio de deportes rurales como quads, motocross, paintball, circuitos deportivos, mountain bike... La parcela está situada en Estepona, en la zona de Laguna Village, a un kilómetro del mar y a 10 min. de Estepona pueblo. Cuenta con la autopista A-7 (con acceso directo por la rotonda de Laguna Village) como principal vía de comunicación con Estepona, que está a 3 km, Puerto Banús a 10 km y Málaga a 75 km. La parcela está clasificada como suelo rústico con una superficie total de 24.135 m², su situación es excepcional ya que se encuentra en una colina con una suave pendiente hacia abajo lo que hace que tenga unas magníficas vistas. Este terreno es apto para el cultivo, aunque según el plan general de ordenación también está permitido el uso agrícola o la cría de caballos o ganado. Tiene muy buen acceso con entrada propia y espacio para muchos coches.

Destacado:

Vistas al mar, Vistas a la montaña