+34 634 74 91 60

info@spainhome.net

Casa en Nagüeles

Referencia: R4004749



Dormitorios: 4

Baños: por petición

M²: 288

Precio: 600.000 €

Día de la impresión : 25th Noviembre 2026

Estado: Venta

Tipo de propiedad: Casa

Plazas: por petición











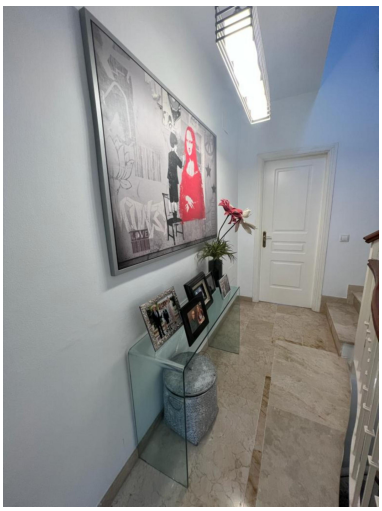

Descripción:Adosada amplia y confortable en urbanización destacada de Nagueles, Marbella. La vivienda se encuentra en una zona residencial consolidada, ubicación muy demandada por su belleza y por permitir una vida cómoda al encontrarse, a pocos minutos en coche del centro de la ciudad, la playa y todos los servicios. Cuenta con fácil acceso a la autovía en ambos sentidos y está cerca de colegios privados internacionales tales como el British School y el Swans International School . Además, muy cerca de la entrada de la urbanización existe una parada de transporte público. Oasis de Nagüeles cuenta con bonitos jardines tropicales, piscinas, estanques y pista de pádel. Se distribuye en tres plantas más sótano y disfruta de un total de cuatro dormitorios. Planta baja: hall, amplia sala de estar, cocina totalmente equipada con lavadero continuo, comedor con chimenea y acceso al porche, y aseo de invitados. Planta primera: dos dormitorios amplios, cada uno con su propio baño en suite y uno de ellos con terraza privada. Planta segunda: Amplio dormitorio con baño en suite y dos terrazas privada. Sótano: dormitorio con baño en suite y vestidor, suelo de roble, además de luz y ventilación natural. También hay estacionamiento para dos coches y zona de almacenamiento extra. Otras características adicionales: gran cantidad de armarios en toda la vivienda, amplitud en todas las estancias, suelos de mármol, suelo de roble en planta 2 y sótano, persianas, aire acondicionado frío y caliente, doble acristalamiento, radiadores eléctricos y chimenea. Desglose de metros por planta: Sótano:80m2 Planta baja: 90m2 Planta primera: 82m2 Planta segunda:44m2

Destacado:

None, Piscina, Aire acondicionado, Calefacción, Jardín privado, Plazas