+34 634 74 91 60

info@spainhome.net

Apartamento en Las Lagunas

Referencia: R4058542

Dormitorios: 2

Baños: 2

M²: 99

Precio: 259.000 €

Estado: Venta

Tipo de propiedad: Apartamento

Plazas: por petición

Día de la impresión : 6th Agosto 2025

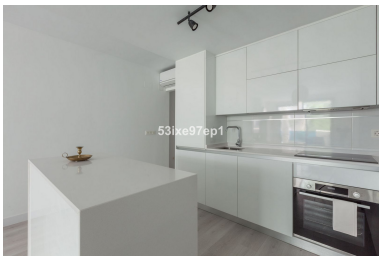

Descripción:Te presentamos un precioso piso en zona popular Jardines de Las Lagunas, que se entregó en 2020. Distribución abierta, luminosa y espaciosa con una terraza preciosa y espaciosa para disfrutar. Este es un proyecto nuevo ya entregado de la clase más alta que ofrece jardines tropicales, área comunitaria de piscina grande y hermosa y un gimnasio con sauna. ¡Agregue a eso espacio de estacionamiento en el garaje y un amplio trastero! Toda la zona de Las Lagunas está siendo sometida a un importante lavado de cara y junto a la propiedad se construirá una gigantesca zona verde y el nuevo hospital de Fuengirola también se construirá ahí más adelante. El campo de golf más cercano, Mijas Golf, está a menos de 3 km de distancia y dentro de un radio de 25 km hay otros 15 más para jugar. Desde aquí se puede ir caminando al puerto de Fuengirola en 35 minutos (3 km) y al aeropuerto son unos 30 km. En los alrededores hay supermercados, farmacias y varios restaurantes y bares y está a poca distancia a pie del gran centro comercial Miramar (900 m). La comunidad no permite alquileres turísticos.

Destacado:

Piscina, Calefacción, Jardín privado, Ascensor, None, Sistema de alarma, Plazas, Reventa