

Ático en Benalmadena Costa

Referencia: R4059427



Dormitorios: 2

Baños: 2

M<sup>2</sup>: 116

Precio: 279.000 €

Estado: Venta

Tipo de propiedad: Ático

Plazas: por petición

Día de la impresión : 25th  
Septiembre 2024

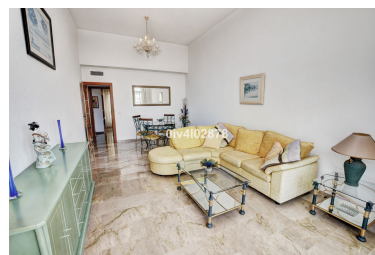

---

Descripción: Amplio Atico de 2 dormitorios y 2 baños con terraza (vistas a piscina, jardín y mar) ubicado cerca de Puertomarina en el complejo relativamente nuevo de Don Joaquin. Todas las habitaciones son espaciosas, con ambos dormitorios con baño ensuite. Excelente ubicación, propiedad espaciosa, estacionamiento privado subterráneo y una comunidad bien administrada con jardines y piscina hacen que esta propiedad sea una para agregar a su lista de visitas. Escritura : Construido 116,11m2 incluyendo participación en elementos comunes, Año Construcción 2002- Gastos Aproximadas de mantener: IBI : 950 € por año - Basura 172 € por año - Comunidad 90 € al mes CEE: Consumo de Energia y Emisiones CO2 Pendiente Los datos expuestos son meramente informativos y no tienen valor contractual. La oferta se sujeta a errores, cambios de precio, omisión, disponibilidad y/o retirada del mercado sin aviso previo. En el precio indicado no están incluidos los gastos inherentes a la compra de inmuebles según las leyes vigentes (ITP ó IVA, gastos notariales, gastos registrales, gestoría)

---

Destacado:

None, Piscina, Vistas al mar, Vistas a la montaña, Jardín privado, Ascensor, None, Plazas, Reventa