

Casa en Atalaya

Referencia: R4069183



Dormitorios: 3

Baños: 2

M²: 78

Precio: 215.000 €

Estado: Venta

Tipo de propiedad: Casa

Plazas: por petición

Día de la impresión : 25th
Septiembre 2024

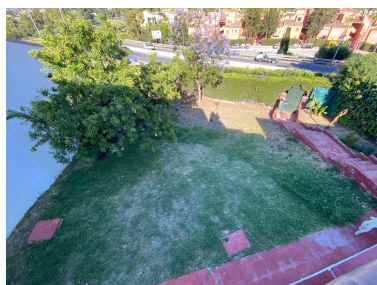

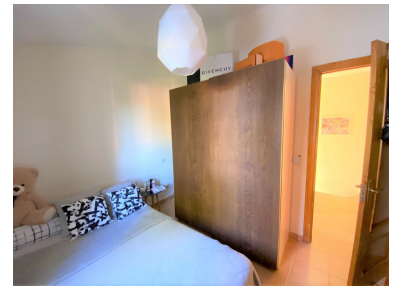

Descripción: Bonita casa adosada en esquina con jardín privado de unos 50m² en la Urbanización Mar y Monte. La vivienda se distribuye en dos plantas: Planta principal tenemos salón con cocina abierta y salida al porche y jardín privado, 1 habitación y un baño. En la primera planta dos dormitorios 1 baño, uno de los dormitorios tiene una terraza. Urbanización cerrada, con dos piscinas, zona de juegos infantil, zona con muy buenos accesos y localización, a tan solo 5 minutos de San Pedro de Alcántara, 15 minutos de Marbella y a otros 15 minutos de Estepona. Adosada, Atalaya, Costa del Sol. 3 Dormitorios, 2 Baños, Construidos 78 m², Terraza 25 m², Jardín/Terreno 50 m². Posición : Cerca de Golf, Cerca de Puerto, Cerca de Tiendas, Cerca del Mar, Cerca de Ciudad, Cerca de Colegios, Cerca de Marina, Urbanización. Orientación : Este. Estado : Buen. Piscina : Comunitaria. Climatización : Aire Acondicionado. Vistas : Jardín. Características : Armarios Empotrados, Terraza Privada, Trastero, Doble acristalamiento. Cocina : Equipada. Jardín : Privado. Seguridad : Recinto Cerrado, Portero Automático. Aparcamiento : Calle. Servicios Públicos : Electricidad, Agua Potable, Teléfono. Categoría : Barato, Inversión, Reventa, Contemporáneo.

Destacado:

None, Piscina, Aire acondicionado, Jardín privado, None, Plazas, Inversión, Reventa