

Casa en Calahonda

Referencia: R4070701



Dormitorios: 3

Baños: 3

M²: 180

Precio: 580.000 €

Estado: Venta

Tipo de propiedad: Casa

Plazas: por petición

Día de la impresión : 20th
Abril 2026

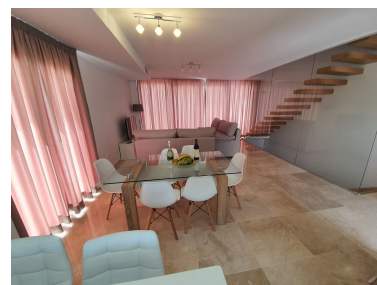



Descripción: Casa adosada de esquina con tres dormitorios / 2 baños, uno en suite, 2 plazas de Garaje La comunidad cerrada con una sola entrada es ideal para familias con niños o familias.. En primer lugar, no hay movimiento de vehículos en el nivel del jardín, ya que solamente se puede acceder al Complejo con Coche a través del aparcamiento subterráneo. En segundo lugar, tiendas, bancos, restaurantes, cafeterías están prácticamente en frente de la puerta y, por ejemplo, la playa se puede llegar en un máximo de 10 minutos a pie. Desde aquí, se puede usar el camino de madera directamente junto al mar, a dirección de Cabopino o al centro de La Cala. Hay numerosos restaurantes de pescado, chiringuitos o cafeterías a lo largo de este camino. La propiedad tiene dos entradas, una en el nivel de Jardín o a través del aparcamiento subterráneo, donde también hay dos plazas de aparcamiento privadas.

Destacado:

None, Piscina, Aire acondicionado, Calefacción, Jardín privado, None, Plazas