+34 634 74 91 60

info@spainhome.net

Apartamento en Las Lagunas

Referencia: R4078552

Dormitorios: 1

Baños: 1

M²: 43

Precio: 125.000 €

Estado: Venta

Tipo de propiedad: Apartamento

Plazas: por petición

Día de la impresión : 17th Septiembre 2025

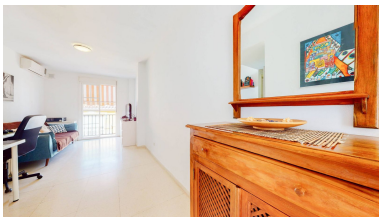

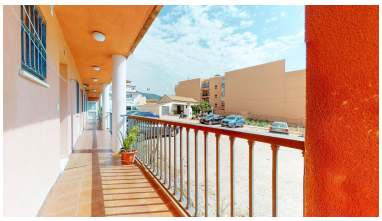

Descripción:PISO IDEAL PARA INVERSIÓN!!! Este piso se encuentra a un paso de todo lo necesario. En Las Lagunas de Mijas, a metros del Corte Inglés. Muy cerca de supermercados, bus, colegios y todos los servicios. Ideal para poner en alquiler de larga temporada para tener una rentabilidad segura, ya que sus gastos fijos son muy bajos. Buena accesibilidad para la autovía, autopista y para Fuengirola. A 1.7km de la playa. No cuenta con parking propio pero es una zona de muy fácil aparcamiento. No dude en contactar para cualquier consulta y coordinar una visita

---

Destacado: