+34 634 74 91 60

info@spainhome.net

Apartamento en San Pedro de Alcántara

Referencia: R4079638

Dormitorios: 2

Baños: 2

M²: 111

Precio: 0 €
Alquiler: 0 € / Mes
A corto plazo:
desde 2.000 hasta 3.000 € / Semana

Estado: Alquiler, Vacacional

Tipo de propiedad: Apartamento

Plazas: por petición

Día de la impresión : 17th Agosto 2025

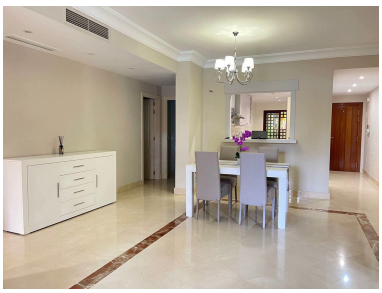

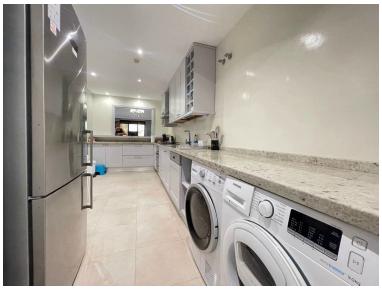

Descripción:Excelente ubicación para las vacaciones de verano. Este apartamento de 2 dormitorios está a 3 minutos a pie de la playa en el prestigioso complejo cerrado de Bahía de Alcántara en San Pedro. Apartamento en planta baja totalmente equipado con acceso directo al jardín y a la piscina. Todo lo que necesitas está a poca distancia: restaurantes, paseo marítimo, tiendas, salones de belleza, etc. Famoso Puerto Banús está a 3 km y se puede llegar a pie en 20 minutos por el paseo marítimo. Marbella está a 10 minutos en coche. El aeropuerto de Málaga está a una hora en coche. ¡Ideal para unas vacaciones!

Destacado:

Frente a la playa, None, Piscina, Aire acondicionado, Jardín privado, None, Seguridad 24H, Plazas, Casa de vacaciones