

Comercial en The Golden Mile

Referencia: R4081042



Dormitorios: por petición

Baños: por petición

M²: 1.556

Precio: 1.900.000 €

Estado: Venta

Tipo de propiedad:
Comercial

Plazas: por petición

Día de la impresión : 15th
Marzo 2025

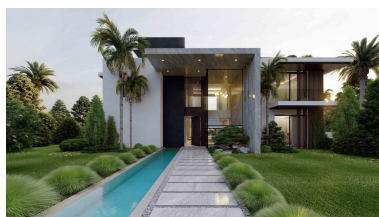
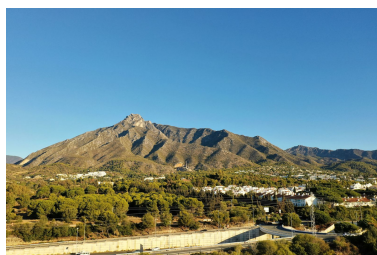

Descripción: Estas fantásticas parcela se encuentra a 1 km de distancia del hotel Puente romano en la comunidad cerrada 24hrs Villas del marquez. Se entrega con proyecto de obra y licencia incluido. La parcela tiene una edificabilidad del 20% y tiene vistas al mar desde la primera planta. Las vistas desde el jardín son hacia una zona verde donde no se puede construir nada que goza de total privacidad. Esta es una de las últimas parcelas que quedan disponibles en la Milla de oro.

Destacado:

None, Vistas al mar, Seguridad 24H