Apartamento en Calahonda

Referencia: R4083835



Dormitorios: 2	Baños: 2	M²: 110	Precio: 0 € Alquiler: 1.450 € / Mes A corto plazo: € / Semana Día de la impresión : 26th Noviembre 2026
Estado: Alquiler, Vacacional	Tipo de propiedad: Apartamento	Plazas: por petición	



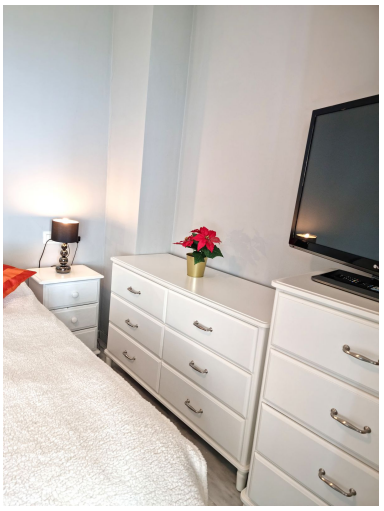





Descripción:Este precioso piso de 2 dormitorios está disponible a partir del 10 de septiembre. El piso ofrece 2 dormitorios y 2 baños que han sido completamente renovados. La cocina está totalmente amueblada y equipada y conduce al amplio salón con comedor y zona de televisión. Afuera hay una impresionante terraza con barbacoa brasileña, proyector con pantalla enrollable y área de comedor/sala de estar. Esta área está acristalada para espacio adicional en invierno. ¡Llámenos hoy para concertar una visita o para reservar!

Destacado:

Piscina, Aire acondicionado, Calefacción, Vistas al mar, Ascensor, None, Jardín privado