

Comercial en Mijas Costa

Referencia: R4087684



Dormitorios: por petición

Baños: por petición

M²: 2.032

Precio: 245.000 €

Estado: Venta

Tipo de propiedad:

Plazas: por petición

Día de la impresión : 15th

Comercial

Marzo 2025

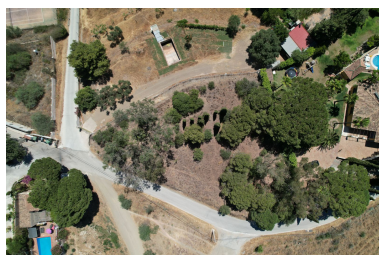

Descripción: Situada cerca del club de Tenis y Pádel Lew Hoad, en un lugar privilegiado, con buen acceso a la autovía. Perfecta para construir dos viviendas pareadas o una villa con todo lujo de detalles. Área tranquila con unas vistas excelentes. "Según decreto de la Junta de Andalucía 218-2005 del 11 de octubre, se informa que los gastos notariales, registrales e ITP, no están incluidos en el precio"

Destacado:

Vistas al mar, Vistas a la montaña