+34 634 74 91 60

info@spainhome.net

Ático en The Golden Mile

Referencia: R4090141



Dormitorios: 4

Baños: 3

M²: 137

Precio: 675.000 €

Estado: Venta

Tipo de propiedad: Ático

Plazas: por petición

Día de la impresión : 23rd Noviembre 2026









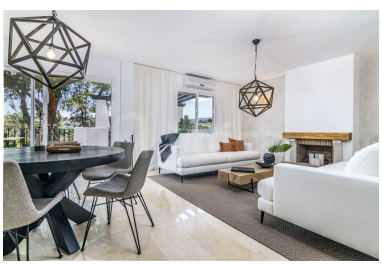



Descripción:Ático, The Golden Mile, Costa del Sol. 4 Dormitorios, 3 Baños, Construidos 177 m². Posición : Suburbano, Cerca de Golf, Cerca de Puerto, Cerca del Mar, Urbanización. Orientación : Oeste. Estado : Excelente. Piscina : Comunitaria. Climatización : Aire Acondicionado, A/A Caliente, A/A Frio, Chimenea. Vistas : Montaña. Caracteristicas : Armarios Empotrados, Baño En-Suite, Suelos de Mármol. Muebles : Opcionales. Cocina : Equipada. Jardin : Comunitario. Seguridad : Recinto Cerrado. Aparcamiento : Cubierto, Comunitario. Categoría : Reventa.

Destacado:

None, Piscina, Aire acondicionado, Calefacción, Vistas a la montaña, Jardín privado, Plazas, Reventa