Appartement à Atalaya

Référence: R3556531

Chambres: 2

Salles de bains: 2

M²: 102

Prix: 0 €
Louer: 0 € / Mois
Location courte:
de 1 800 à 2 100 € / Semaine

Statut: Louer, Vacances

Type de propriété: Appartement

Places de parking: sur demande

Jour d'impression : 26th août 2025

---

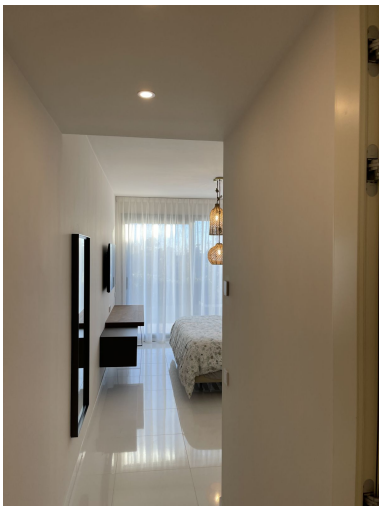

---

Vue d'ensemble:0

---

Caractéristiques:

None, Piscine, Climatisation, Chauffage, Jardin privé, Ascenseur, None, Parking, Luxe